"ТАСДИҚЛАНГАН"
"Навоийўран" ДК Муассисининг
2024 йил 29 январдаги 03-сон
қарорига асосан

"НАВОИЙЎРАН" ДАВЛАТ КОРХОНАСИ ТАШКИЛИЙ ТУЗИЛМАСИ

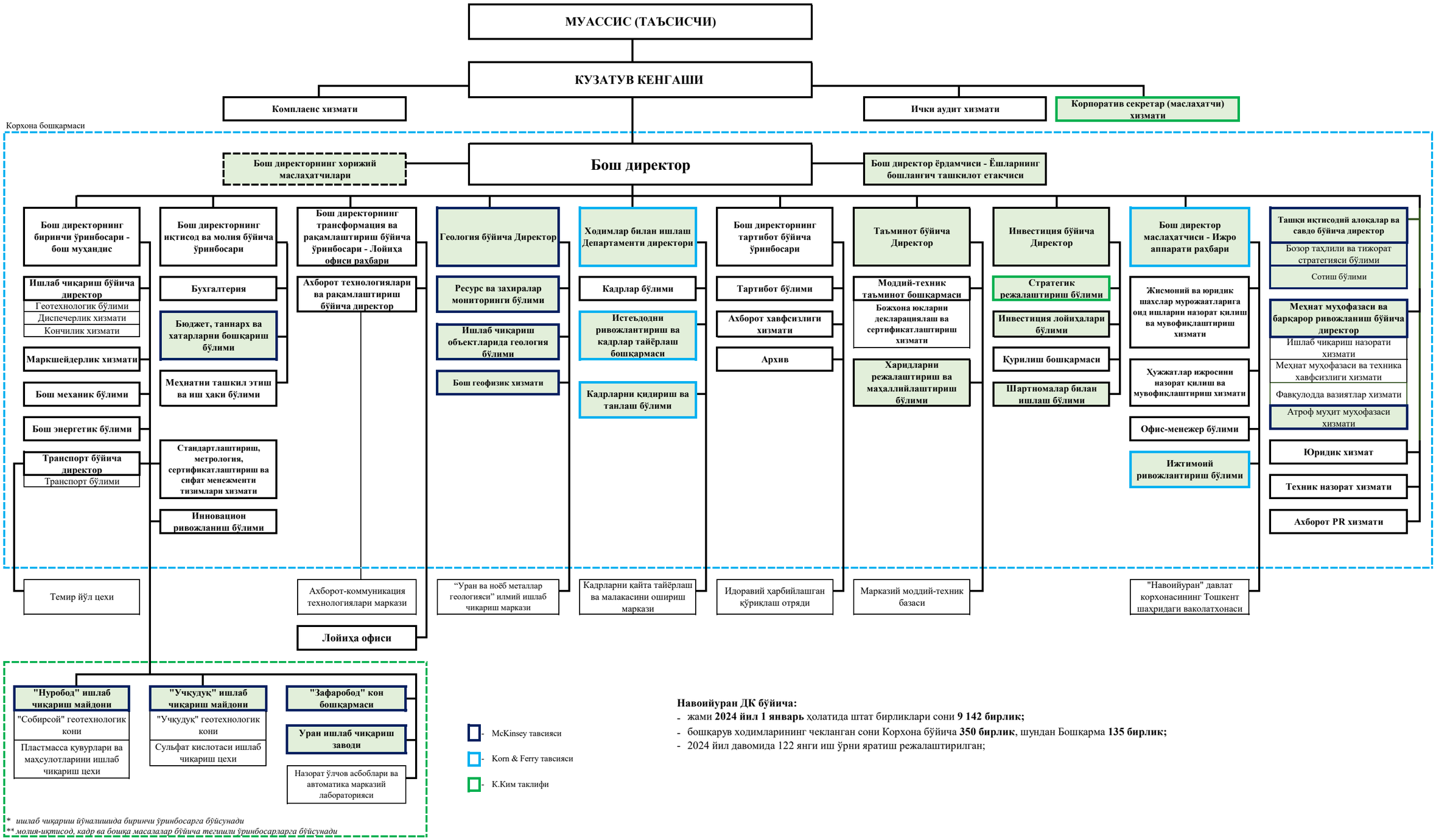

* *ишлаб чиқариш йўналишида биринчи ўринбосарга бўйсунади*
** *молия-иқтисод, кадр ва бошқа масалалар бўйича тегишли ўринбосарларга бўйсунади*

Навоийўран ДК бўйича:

- жами **2024 йил 1 январь** ҳолатида штат бирликлари сони **9 142 бирлик;**
- бошқарув ходимларининг чекланган сони Корхона бўйича **350 бирлик**, шундан Бошқарма **135 бирлик;**
- 2024 йил давомида 122 янги иш ўрни яратиш режалаштирилган;